

Publication: L'Express; Date: Mai 7, 1951; Section: None; Page: 4



# L'inauguration du terrain des Charmettes

De tous temps, le terrain des Charmettes a servi aux ébats sportifs des habitants de l'ouest de Neuchâtel. Pendant la guerre, il fut réquisitionné pour l'agriculture et ce n'est qu'en 1947 qu'il devait être « démobilité ». Les services techniques de la ville s'occupèrent de la question, puisqu'il fallait remplacer le Crêt et que les clubs de football corporatifs demandaient un terrain. Il était anormal que ces équipes dussent se déplacer à Boudry, à Colombier ou à Hauterive.

Toute une série de travaux se révélaient nécessaires. La longueur du terrain n'était pas réglementaire et

il fallut remblayer jusqu'à trois mètres, pour combler la cuvette de l'extrémité est.

Au printemps 1950, un crédit de 35,000 fr. était voté en faveur des travaux de chômage. En prenant les déblais des nouvelles constructions environnantes, en transportant des matériaux du Crêt, on pouvait combler la cuvette et obtenir un emplacement de 100 mètres sur 45 environ.

Une somme de 6000 fr. dut encore être prélevée sur le budget comme crédit spécial pour l'aménagement des vestiaires. Là encore, les circonstances ont rendu service, puis-

que l'ancienne baraque de Pierre-à-Mazel — qui devait disparaître du fait de la construction des nouvelles halles — faisait exactement l'affaire.

Le bâtiment en bois se compose de deux grands vestiaires et d'un petit réduit pour le matériel. Une construction en béton abrite les W. C. et une douche « froide » hélas !

Une place de gymnastique avec engins et piste de lancers se continue par une pelouse de 81 mètres sur 45. Les Amis-Gymnastes occuperont une partie de ce terrain, alors que la pelouse a été aménagée pour le football et le hockey sur terre.

Une bonne partie des matches corporatifs se joueront le samedi après-midi, tandis que le hockey et deux clubs de l'A.S.F.A. pratiqueront le dimanche.

Un terrain de basket est prévu à l'est du terrain de football.

## Première inauguration

C'est samedi après-midi que s'est disputé le premier match officiel sur le nouveau terrain des Charmettes. Les deux équipes en présence étaient la Commune II et le F. C. Brunette. Ce match comptait pour le championnat Satus. Cette rencontre très disputée s'est terminée à l'avantage du F. C. Brunette par 4 buts à 3. Une seconde rencontre opposait Pisoli - Nagel - Dubois - Jeanrénaud à Jura Mill et l'équipe de la papeterie remportait la victoire.

Au mois de juin, un tournoi de hockey coïncidera avec une fête de gymnastique et ce sera probablement à cette date que l'on procédera à l'inauguration officielle du terrain des Charmettes.

René JELMI.

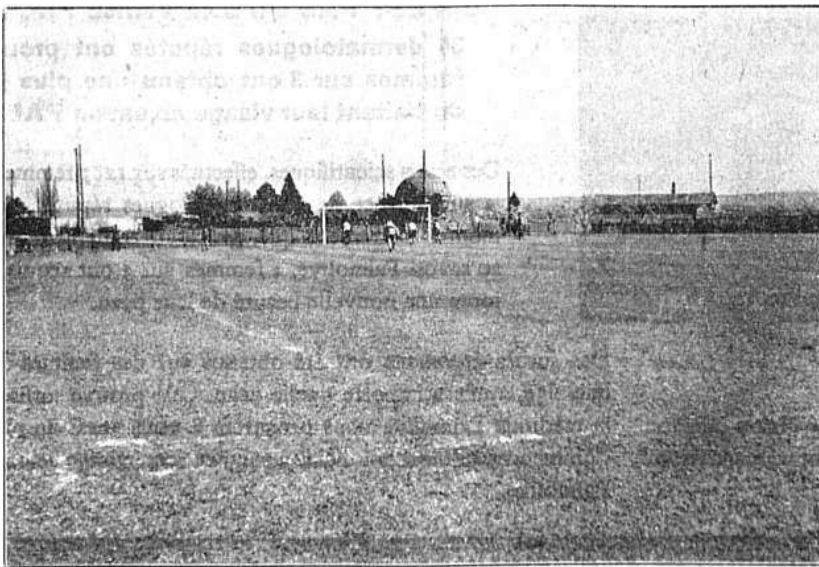

Vue de la partie est du nouveau terrain de sports des Charmettes.

(Photo Castellani)